Doctalk Expert

닥톡-네이버 지식iN 전문가 서비스

by docfriends

닥톡-네이버 지식iN	누적 의료 전문가수 5,000명+
누적 가입 병의원수 4,000곳+	닥톡-네이버 예약

닥프렌즈는 어떤 회사인가요?

닥프렌즈는 네이버와 협력하여
의료 전문가 및 병의원을 대상으로
B2B 서비스를 운영하고 있습니다.

회원수, 누적 데이터 등을 통해 서비스의 신뢰성과 품질을 인정받고 있으며, 그 결과로 헬스케어 B2B 유료 서비스 중 1위를 유지하고 있습니다.

닥톡-네이버 지식iN 소개

닥톡-네이버 지식iN 서비스를 통해 병의원은 잠재 환자가 될 네이버 사용자를 만날 수 있습니다

닥톡-네이버 지식iN 전문가

의료인은 누구나 네이버 지식iN의 의료 전문가로
등록하여 온라인 건강상담을 할 수 있습니다.
지식iN 전문가로서, 잠재 환자가 궁금할만한
건강상담 질문과 답변을 직접 작성하고
잠재 환자를 유치할 수도 있습니다

자문자답(FAQ) 기능을 통해 질문과 답변의 품질을
의료인이 직접 관리할 수 있습니다

왜 필요한가요?

전문가로 인증받아 환자에게 신뢰를 줄 수 있으며, 전문가의 건강상담 활동 내용은 모두 병원 네이버 플레이스에 노출 되기도 합니다. 또한 지역 기반의 키워드를 활용하여 병원 소재 지역의 환자와 연결될 가능성을 높입니다

검색률을 높이기 위해 키워드는 지역, 나이, 성별, 질환명으로 지식iN 전문가가 직접 지정

의료전문가 라벨

의료 전문가

네이버 지식iN에 전문가로 등록

우리 병원의 신뢰도가 올라가요

플레이스 노출

우리 동네 전문가

네이버 플레이스에 지식iN 상담글 노출

네이버 지도에도 내 전문 지식을 노출해요

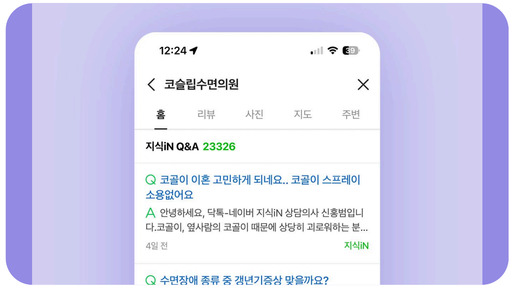

키워드 검색

특정 질환 전문가

지역 키워드 검색 시 우선 노출

내원 확률이 높은 동네 사람들에게 어필해요

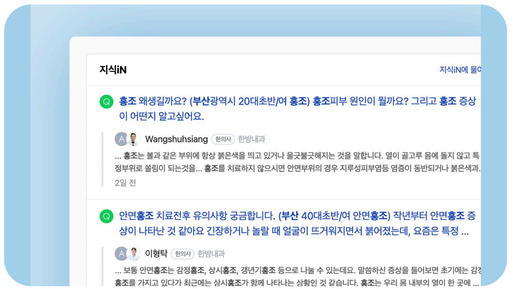

그리고 무엇보다도.

마케팅 효과 추적 기능

닥톡-네이버 지식iN 전문가의 건강상담 활동은 1회성 광고가 아닙니다. 건강상담글은 지속 누적되어 온라인 건강상담을 받는 잠재 환자와의 연결 가능성을 증대하는 효과가 있습니다. 이러한 연결 가능성을 통계화된 리포트로 제공해드립니다.

건강상담글 내 진료 예약, 전화 문의, 병원 위치 등의 클릭 수를 추적하여 마케팅 리포트 제공

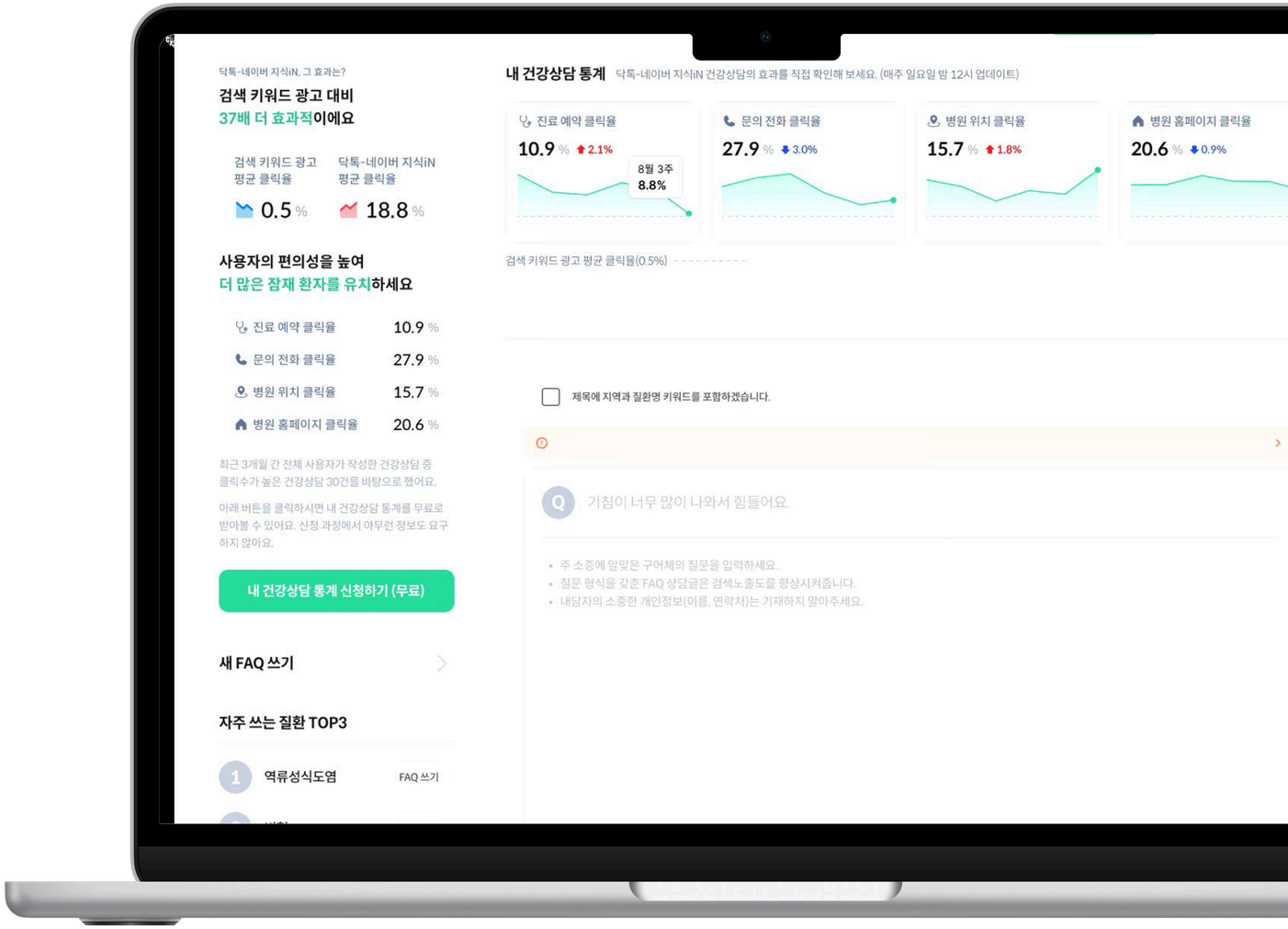

얼마나 효과적이에요?

일반 검색 키워드 광고의 평균 클릭율은 0.5%인
반면 닥톡-네이버 지식iN 전문가의 건강상담글 내
진료 예약, 문의 전화, 병원 위치, 병원 홈페이지의
평균 클릭율은 18.8%로 입니다.
즉, **검색 키워드 광고 대비 37배 더 효과적**입니다.
지식iN 건강상담의 통계는 매주 업데이트됩니다.

우측에 제시된 통계는 3개월 간 클릭 수가 가장 높은
건강상담 30건의 평균 클릭율입니다

10.9%
진료 예약 클릭율

27.9%
문의 전화 클릭율

15.7%
병원 위치 클릭율

20.6%
병원 홈페이지 클릭율

타 전문가 서비스와 다른 점

네이버 일반 사용자가 작성한 질문은 구체적이지 않아 전문가가 답변하기 어렵습니다. 그리고 상위 검색 노출의 가능성도 낮습니다.
닥톡에서는 키워드 설정을 통해 검색 노출도가 크게 증대됩니다

	닥톡-네이버 지식iN 전문가	타 지식iN 전문가
건강상담글 Q&A (일반 사용자 답변)	✓	✓
건강상담글 FAQ (자문자답)	✓	
답변 자유도 (답변 가능한 분야)	✓	
답변 횟수 제한 (어뷰징 리스크 대비, 20건/주)	✓	
키워드 설정	✓	
검색 상위 노출 가능성	✓	
데이터 트래킹	✓	✓
답변 내 영상 첨부	✓	✓

전문가 서비스 사용 가이드라인

닥톡-네이버 지식iN 전문가 서비스는 다음과 같이 사용하게 됩니다

닥톡-네이버 지식iN 전문가 월 이용료

27,500원 (VAT 포함)

검색 키워드 광고 대비 95% 가량 저렴한 비용으로 4,200만 네이버 사용자에게 병의원을 노출할 수 있어요. 더 많은 환자와의 연결 기회를 창출할 수 있어요.

건강상담 콘텐츠(텍스트, 이미지, 영상) 서버 저장 공간 10GB 기본 제공
10GB 초과 시 추가 저장 공간 10GB 당 11,000원/월

닥톡 웹/모바일 건강상담 작성 방법

01 키워드 선택

네이버 지식iN 상위 노출을 위한 지역, 나이, 성별, 질환명 키워드 선택

02 질문/답변 작성

건강상담글 노출 기준과 위배 정책에 의거해 질문과 답변을 직접 작성

03 내부 검수

영업일 기준 1-3일 닥프렌즈 팀의 내부 검수 진행

04 자동 업로드

닥프렌즈 내부 검수 후 네이버 지식iN에 건강상담글 업로드

01 키워드 선택

건강상담글을 작성할 때 네이버 지식iN 상위 노출을 위해 지역, 나이, 성별, 질환 키워드를 선택합니다. 키워드는 질문의 제목 내 포함 여부를 선택할 수 있습니다.

질문의 제목 내에 키워드를 포함하지 않아도 상위 노출에 크게 영향은 없습니다

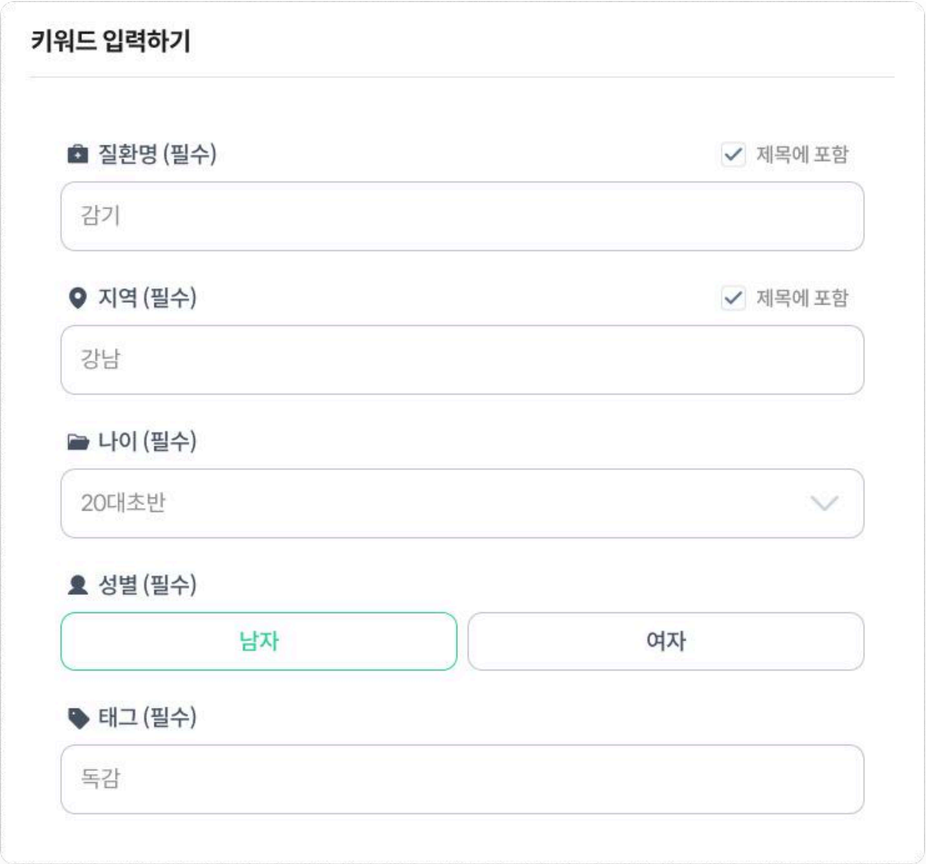

02-1 질문 작성

질문 내용은 제목에 알맞은 내용으로
구성되어야 하며, 환자의 이름, 연락처,
생년월일 등의 개인정보는 기재 불가합니다

건강상담 작성 내용에 대한 상세 노출 및 위배 기준은
닥톡에서 제공하는 건강상담글 작성 가이드라인에
모두 기재되어 있습니다

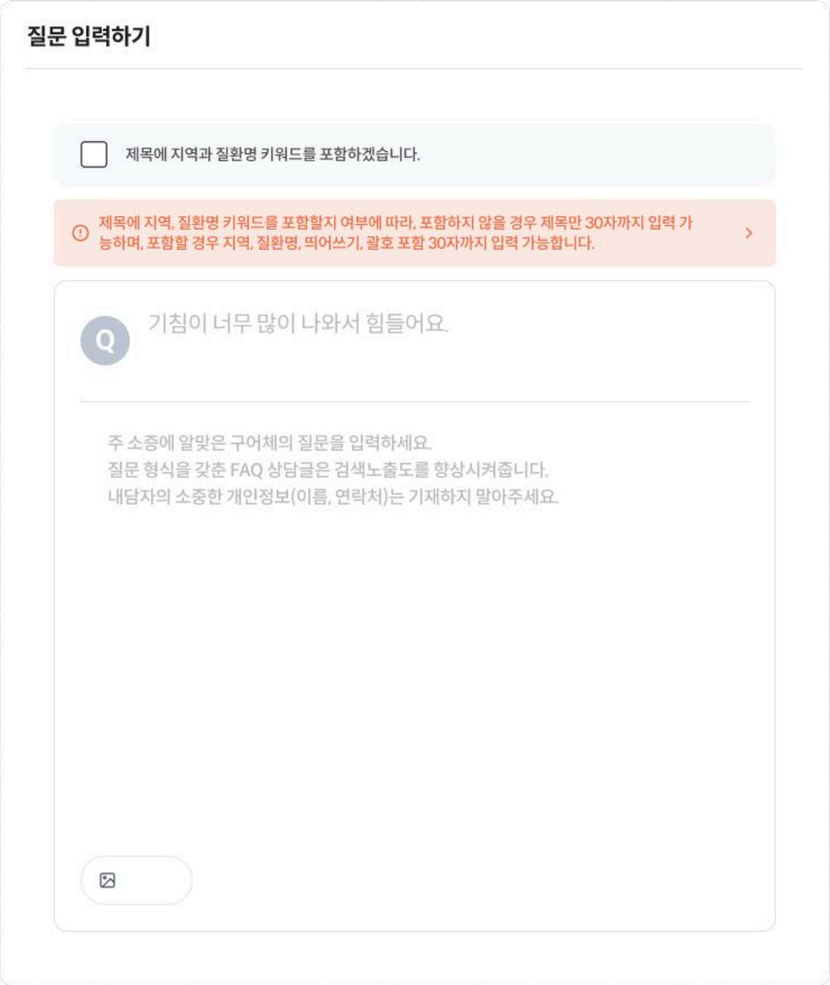

02-2 답변 작성

답변의 제목은 인사말과 함께 전문가의 성함이 자동 입력됩니다. 답변 내용은 대중적으로 인정받는 의료행위, 치료 방법, 대처 방법 등 작성이 가능합니다

온라인 의료 광고법 상 의료 알선 행위, 내원 유도는 불가합니다. 이에 대한 기준도 건강상담글 작성 가이드라인에 모두 기재되어 있습니다

03 내부 검수

닥톡 팀 내부 검수는 영업일 기준 1-3일 소요됩니다. 검수 기준은 건강상담글 노출기준과 위배 정책에 의거해 전문가의 지식iN 활동에 지장이 없도록 글 내용이 일부 수정될 수 있습니다

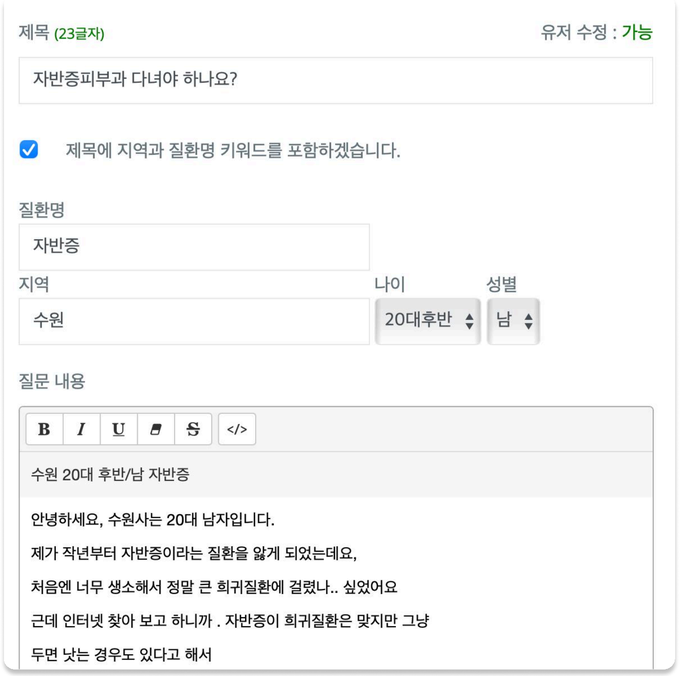

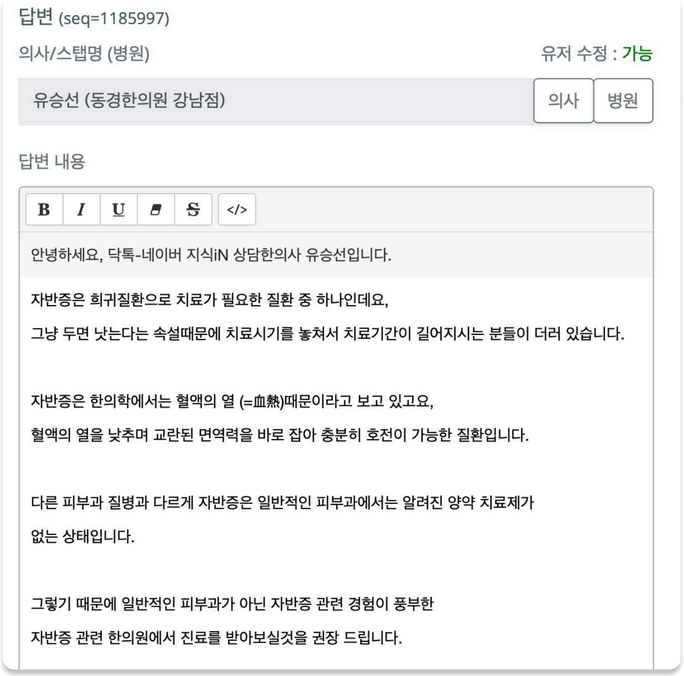

04 자동 업로드

답변의 제목은 인사말과 함께 전문가의 성함이 자동 입력됩니다. 답변 내용은 대중적으로 인정받는 의료행위, 치료 방법, 대처 방법 등 작성이 가능합니다

업로드된 건강상담글은 전문가가 직접 삭제할 수 있지만, 의료광고법 위반의 리스크를 최소화하기 위해 글 내용에 대한 수정 기능은 제공되지 않습니다. 수정이 필요한 경우 닥톡 운영 팀에 문의주시면 빠르게 처리해드립니다

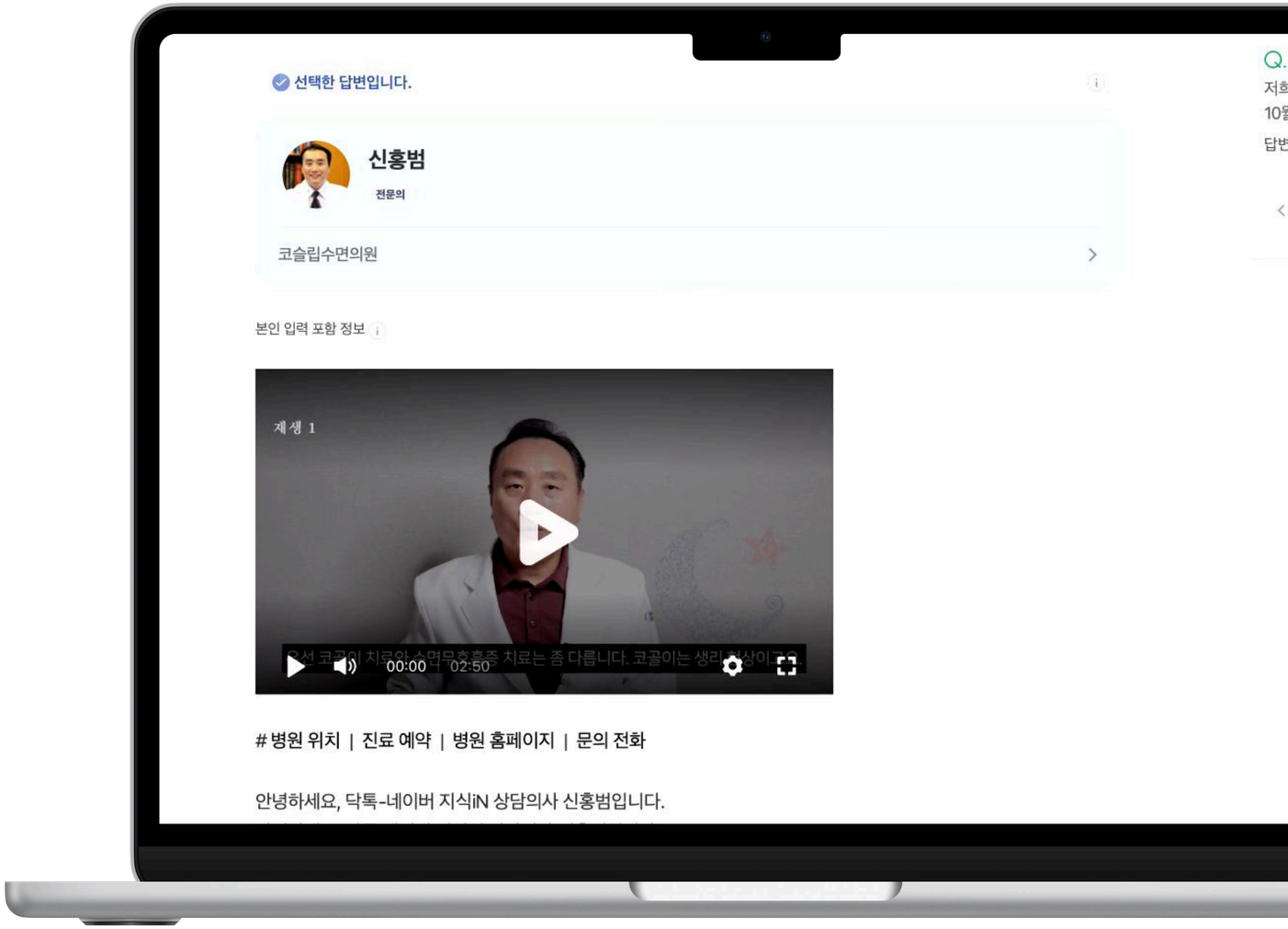

기능 추가 예정 - AI FAQ

닥톡-네이버 지식iN AI FAQ를 통해 자동으로 건강상담글을 생성할 수 있습니다

닥톡 AI FAQ 기능

작성 노하우나 시간이 없으신 전문가를 위해 닥톡 AI FAQ 작성 기능이 추가될 예정입니다. 이를 통해 업무 효율성, 병의원 노출, 환자 내원이 극대화될 수 있을 것으로 기대됩니다.
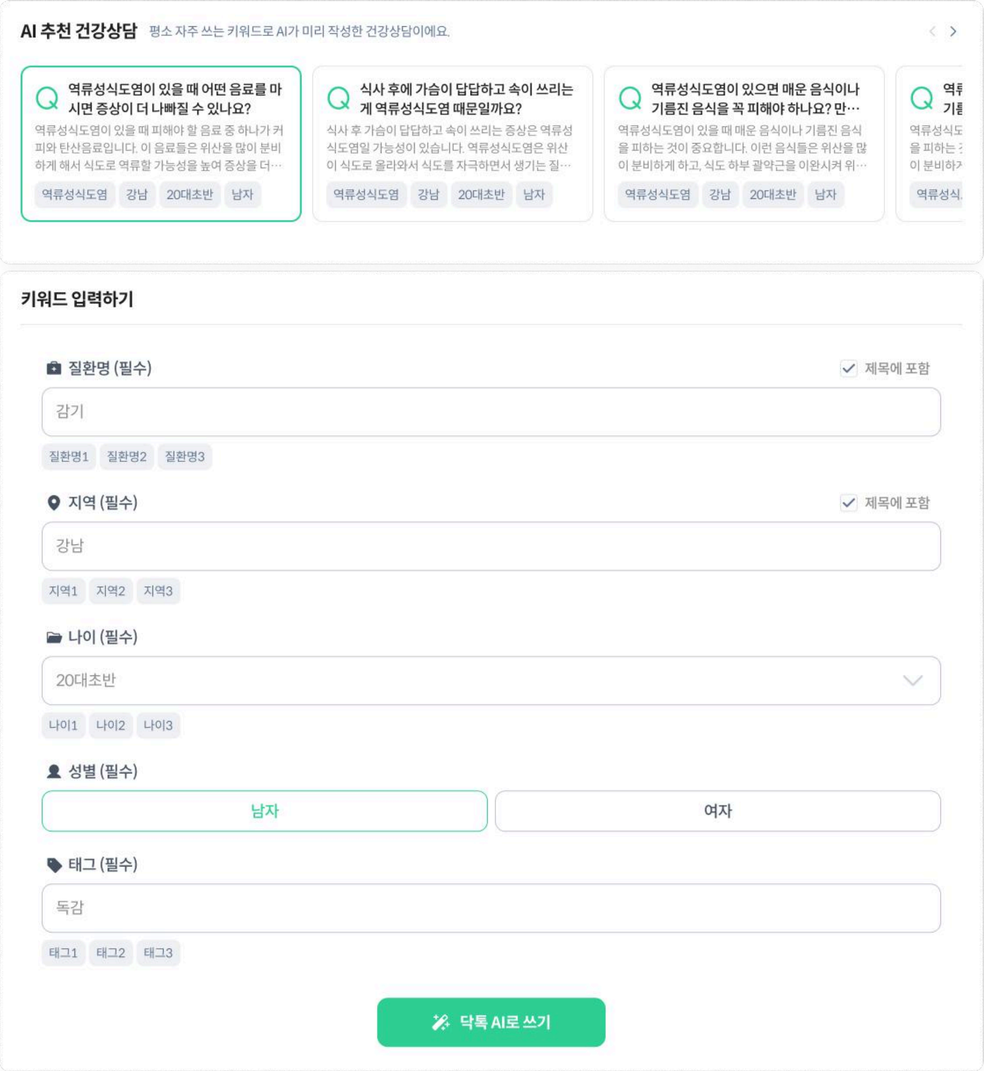
닥톡 AI FAQ 기능은 10월 초 제공될 예정입니다.
기존 닥톡-네이버 지식iN 전문가 뿐만 아니라 신규 전문가들도 사용 가능합니다